

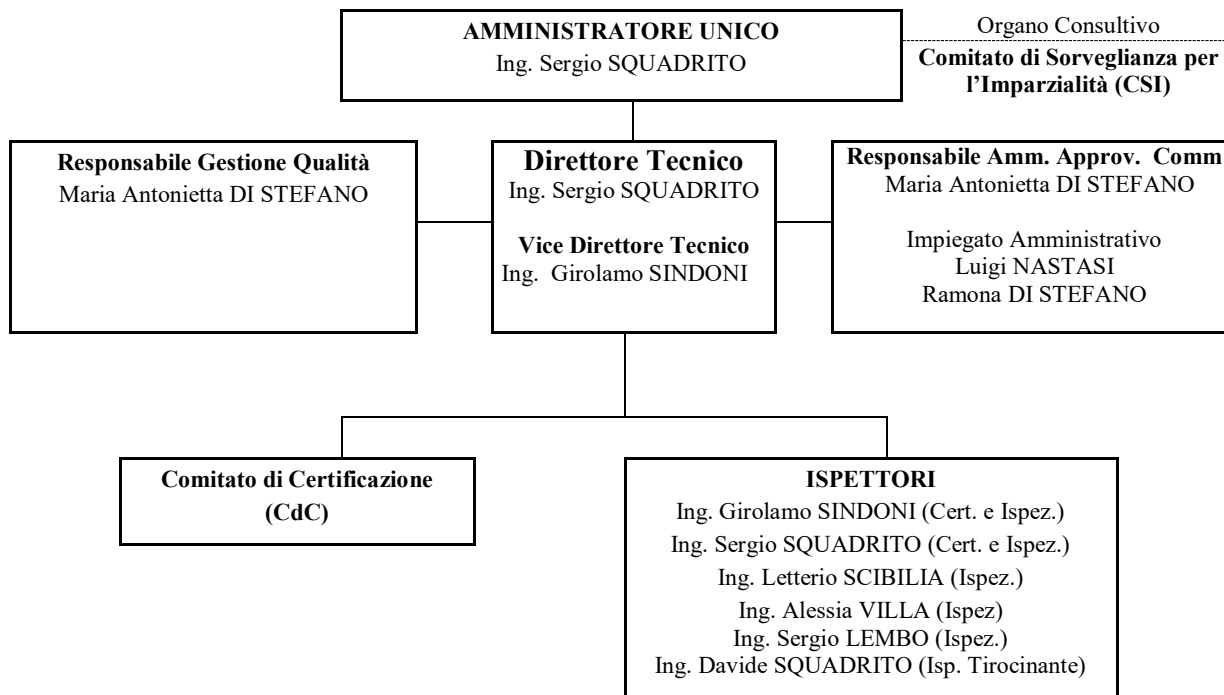

## Organigramma funzionale nominativo

### ORGANIGRAMMA AZIENDALE



CdC	Composizione
Membro (DT)	Ing Sergio SQUADRITO
Membro (VDT)	Ing. Girolamo SINDONI
Membro esterno	Ing. Letterio SCIBILIA

CSI	Composizione
Membro Interno*	DT ing. Sergio Squadrito
Membro Interno*	RGQ Maria Antonietta Di Stefano
Membro Esterno	ANACI - Dott.ssa Maria Rosa Musumeci - Rapp. Consumatori
Membro Esterno	O. I. ME - Ing Roberto. Montanini - Rapp. Organi Controllo
Membro Esterno	Same srl – Renato Saccà - Rappr. Installatori
Membro Esterno	Confartigiano - Dott. Alessandro Allegra - Rappr. Manutentori

\* Membro non avente diritto di voto

FUNZIONE AZIENDALE
Amministratore Unico (Direzione) - AD
Ufficio del Responsabile Gestione Qualità - RGQ
Ufficio del Resp. Amministrativo, Commerciale ed Approvvigionamenti - AAC
Ufficio del Direttore Tecnico – DT

Data	La Direzione
<i>Aggiornato alla data del sito</i>	<i>Ing. Sergio SQUADRITO</i>